

Dossier de réouverture de parcelle pour une utilisation agricole

Commune des travaux :

Laval-en-Belledonne

Parcelles concernées : D0313

1. Localisation de la parcelle

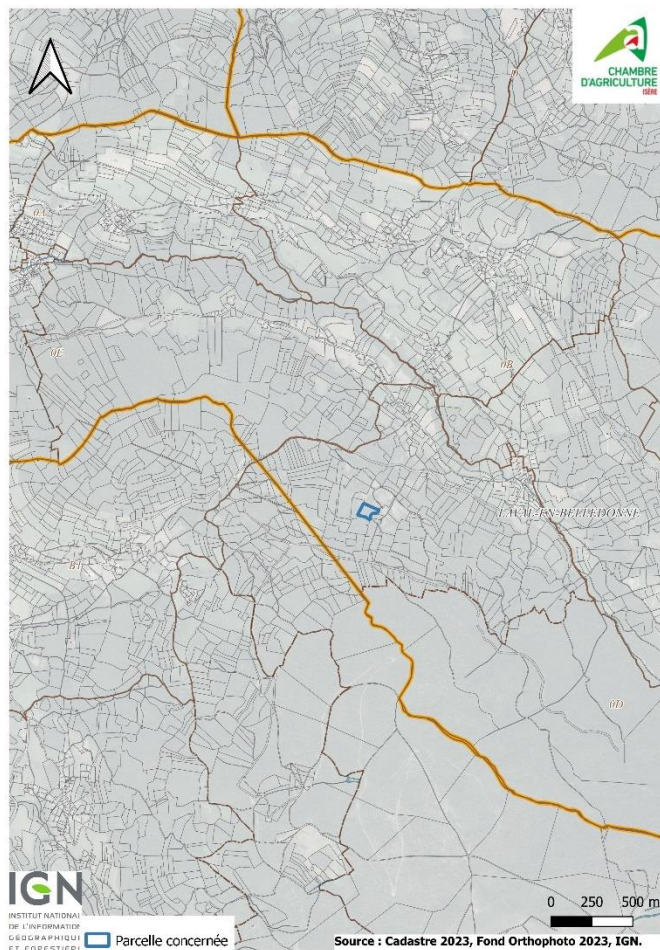

2. Objectif du projet

L'activité principale de notre ferme est la production de bovins allaitants (race charolaise), de poules pondeuses et de miel. Les bovins et les poules pondeuses sont certifiés en Agriculture biologique. Nous vendons au marché, en circuits courts et en magasin bio.

La parcelle que nous souhaitons défricher appartient à une indivision. La parcelle D0313 était une plantation de résineux qui a été coupée en décembre 2023/janvier 2024 par les propriétaires. Nous avons en location d'autres parcelles attenantes et nous souhaitons remettre en prairie cet espace afin d'avoir un parcours d'un seul tenant pour notre troupeau.

La parcelle est accessible par un chemin.

Nous avons besoin de nettoyer cette parcelle et d'augmenter notre surface pour nos besoins en pâture. Aussi, cette parcelle étant orientée nord, elle permettra d'accueillir le troupeau lors de fortes chaleurs.

Nous avons estimé à 3 450€ HT la remise en état du terrain avec du broyage lourd qui

consiste à broyer les branches laissées au sol et raboter les souches sur place. Les arbres ont déjà été coupés et extraits de la parcelle.

Les travaux se dérouleront à l'automne (septembre) ou plus tard si la saison reste sèche.

Ces travaux font l'objet d'une demande de subvention auprès de la Communauté de Communes du Grésivaudan dans le cadre de l'appel à projet « Reconquête et maintien des espaces agricoles ouverts », dont nous avons eu la validation.

3. Présentation de la parcelle au fil des temps

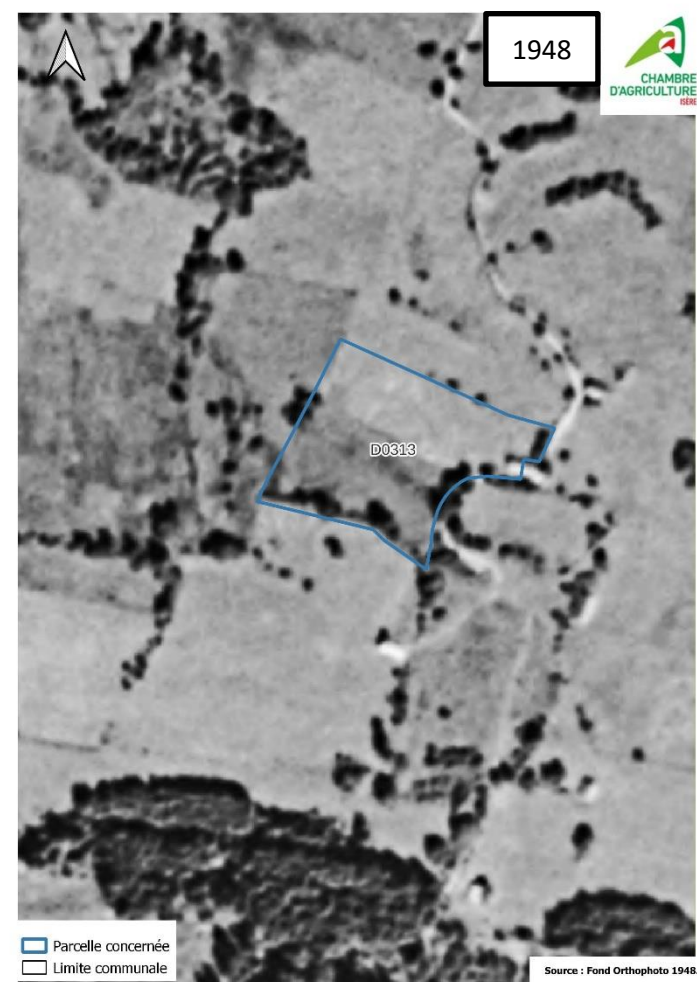

4. Analyse au regard de la réglementation des boisements (art. L.126-1 du code rural et de la pêche maritime)

La commune de Laval a une réglementation des boisements datant du 21 septembre 2016 qui comprend un périmètre libre, interdit et réglementé.

La cartographie suivante identifie la parcelle qui est en périmètre libre.

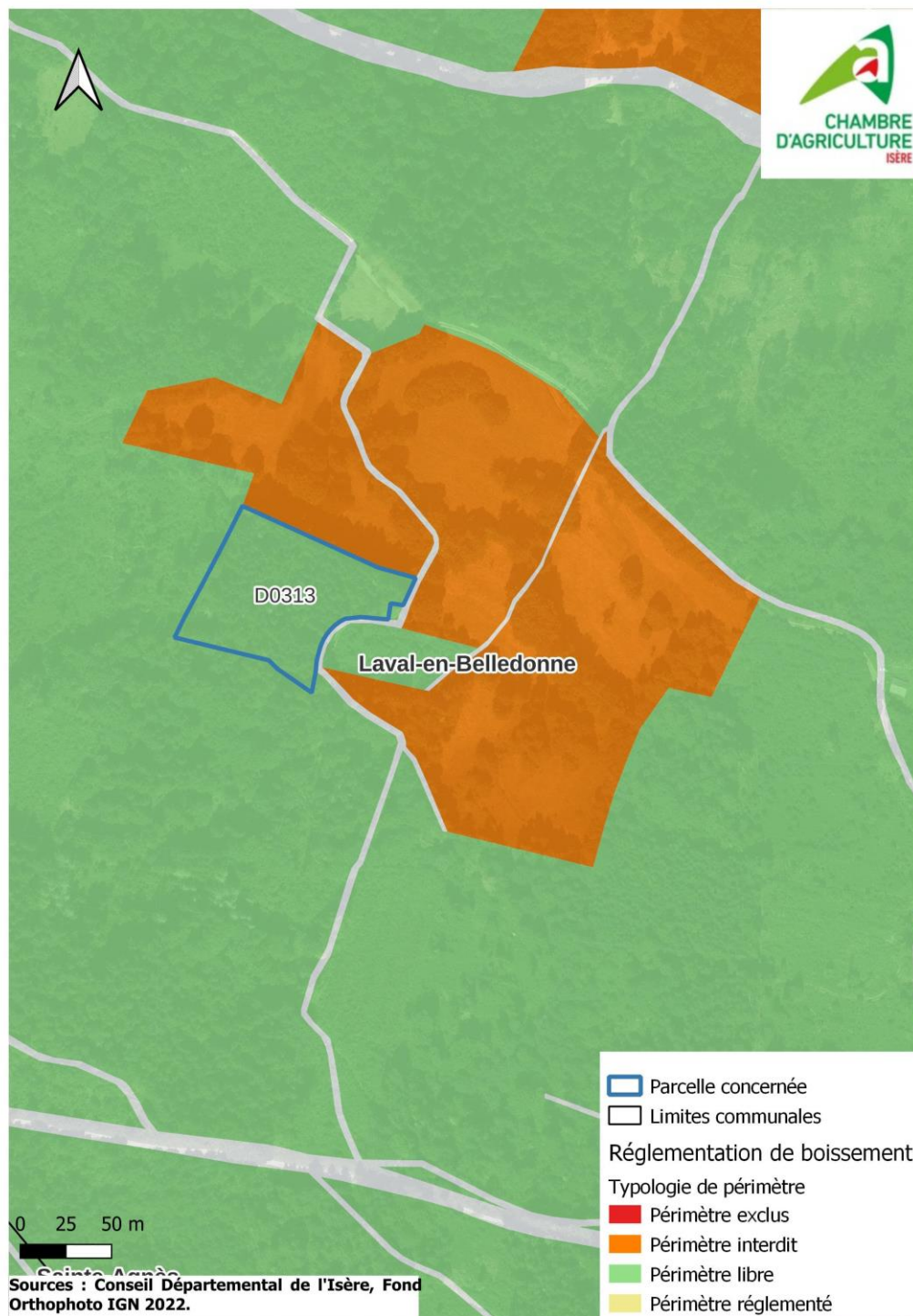

5. Analyse au regard de l'environnement :

La parcelle concernée ne se trouve pas dans les zonages suivants :

- Périmètre de captage (éloigné, rapproché, immédiat)
- Zones humides et pelouses sèches.
- Sites inscrits et sites classés ;
- Réserves naturelles régionales et nationales ;
- Natura 2000 Oiseaux (dont ZICO) et Habitats ;
- Arrêté de protection de biotope ;

Toutefois, la parcelle se situe dans :

- l'espace naturel sensible et la ZNIEFF de type 1 du Col des Mouilles ;
- la ZNIEFF de type 2 Massif de Belledonne et chaîne des Hurtières. Cette ZNIEFF couvre quasiment tout le massif de Belledonne (70 156ha)

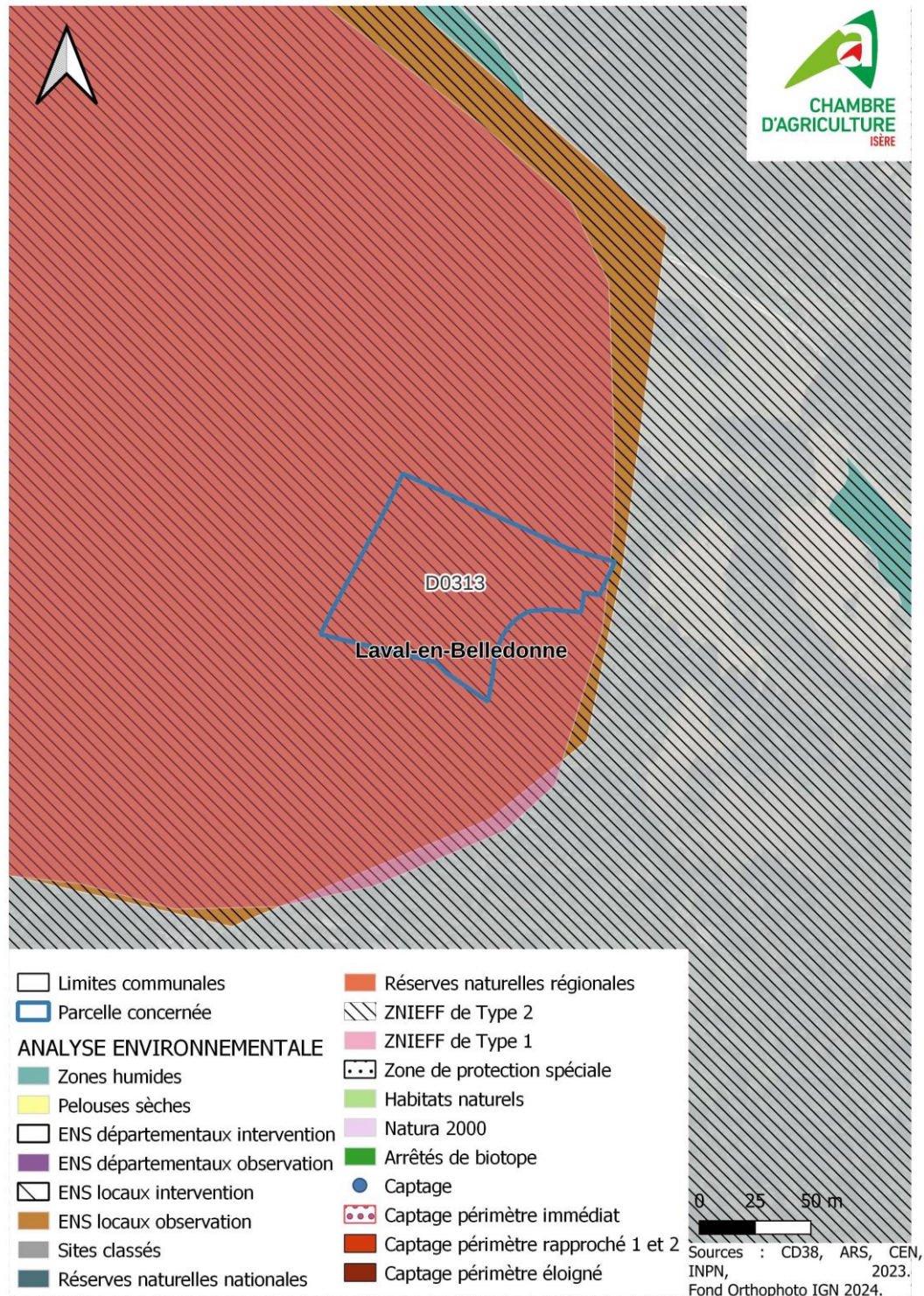

6. Présentation des travaux aux regards des photographies aériennes antérieures
La carte ci-dessous présente les travaux envisagés ainsi que les photos de terrain.



1



2





3



4

Photos prises en février 2024.

Les cartes ci-après présentent la zone des travaux avec les photos aériennes de 1993 et de 1948.

Commentaires :



On constate que la parcelle D0313 était pâturée en 1948. Ensuite, on peut voir qu'en 1993, cette parcelle était occupée par une forêt. En effet, il semblerait qu'il y ait eu une plantation de résineux, dans les années 60 (sans doute grâce au Fond forestier national).

Les arbres ayant déjà été abattus, les travaux consisteront à un broyage lourd des souches qui seront restituées au sol. Ensuite, une prairie sera réensemencée.

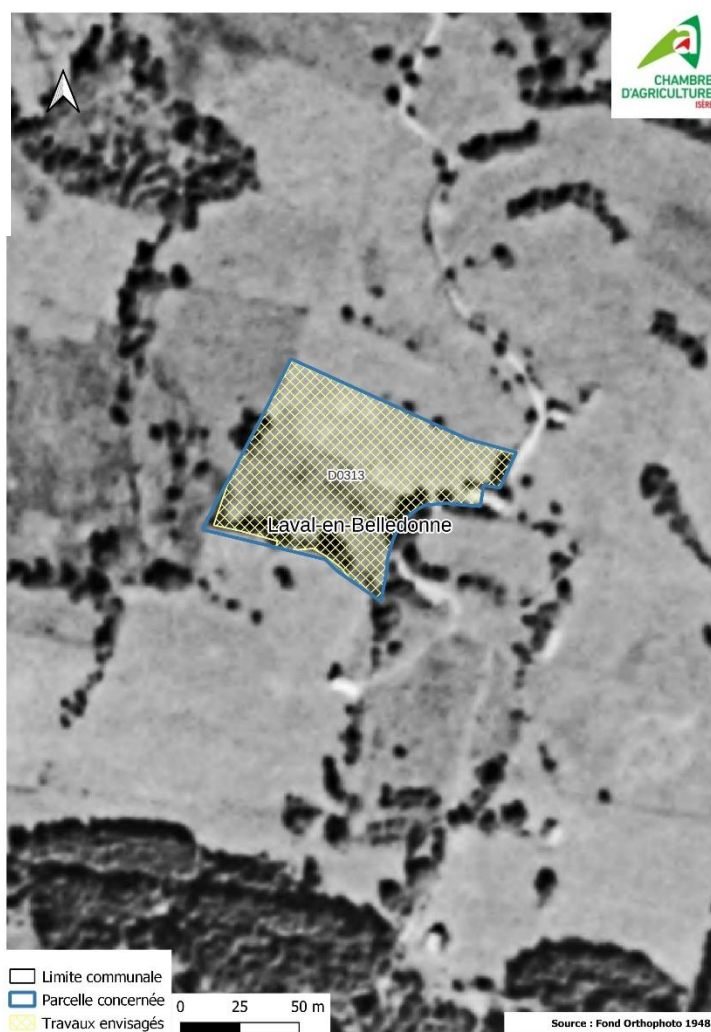

7. Propositions de compensation :

La parcelle sera destinée à la réouverture des espaces à vocation pastorale, la proposition de compensation correspond à la condition n°3 de la doctrine départementale sur le défrichement. Nous proposons de réimplanter une prairie (mélange ray grass/ray grass hybride/trèfle violet/fétuque/fléole/trèfle blanc) pour minimiser le risque d'érosion des sols.

Une fois remise en état, cette parcelle sera pâturée par des bovins du printemps jusqu'à l'automne (2 à 3 fois en fonction de la pousse de l'herbe). Un entretien annuel sera effectué (désherbage, broyage) si besoin.